

Agenzia delle Entrate
CATASTO FABBRICATI
Ufficio Provinciale di
Como

Dichiarazione protocollo n. CO0069143 del 22/06/2023	
Comune di Mariano Comense	
Via Del Ciocchino civ. 41	
Identificativi Catastali:	Compilata da: Paonne Marco
Sezione:	Iscritto all'albo: Geometri
Foglio: 15	Prov. Cuneo
Particella: 10232	N. 3025
Subalterno: 4	

Planimetria
Scheda n. 1 Scala 1:200

PIANO PRIMO SOTTOSTRADA
H= 2,70 mt

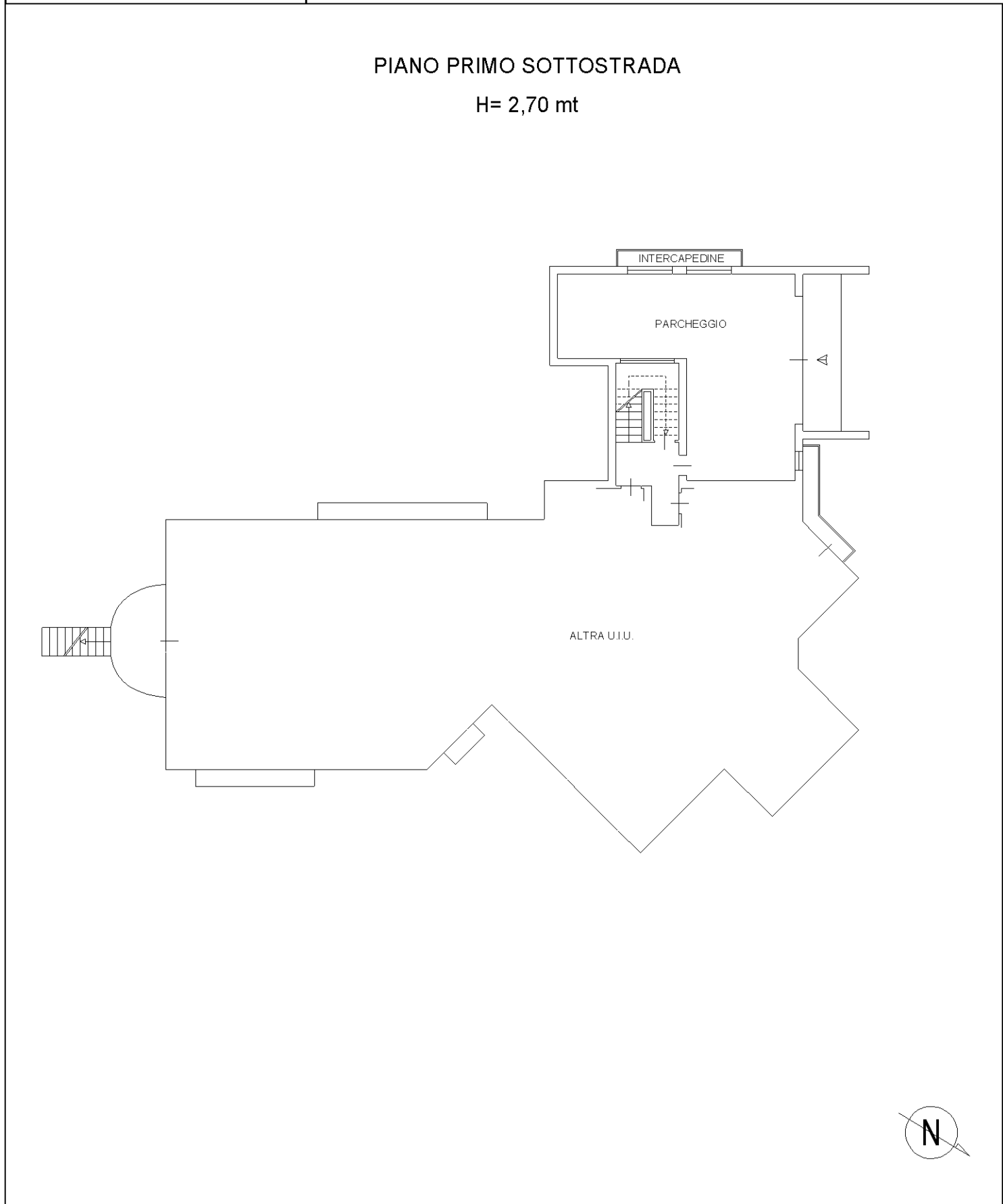

linea 01

Catasto dei Fabbricati - Situazione al 08/03/2024 - Comune di MARIANO COMENSE(E951) - < Foglio 15 - Particella 10232 - Subalterno 4 >
VIA DEL CIOCCINO n. 41 Piano S1